

PARCO DELLE GROANE

Variente Generale al Piano Territoriale di Coordinamento

VINCOLI E TUTELE
Tavola 2 C

Inquadramento territoriale

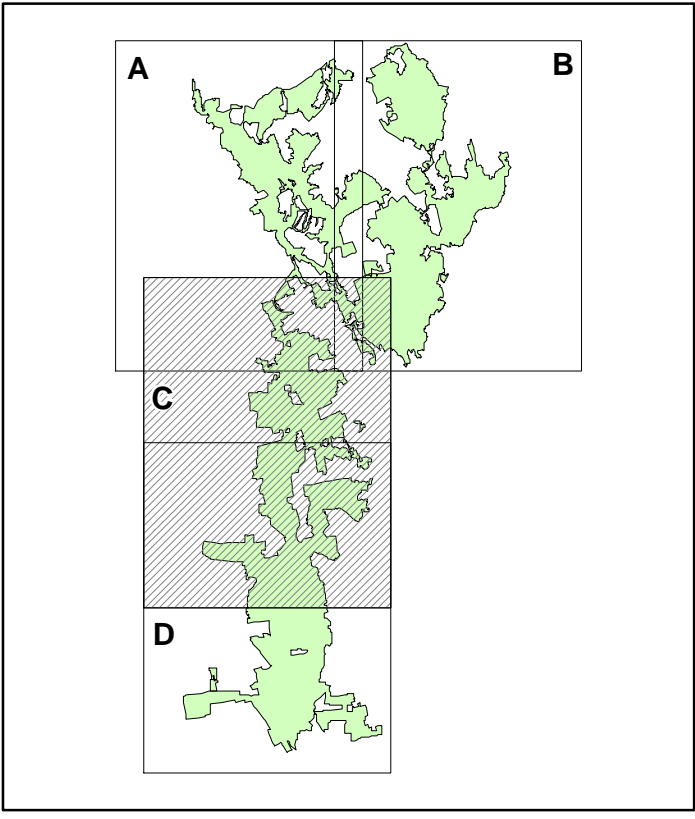

Scala 1 : 10.000

Maggio 2025

- Parco regionale delle Groane - Ambito assoggettato a tutela D. Lgs. 42/2004
- Parco naturale delle Groane
- Sito di interesse comunitario - Rete natura 2000 - IT2050001 Pineta di Cesate
- Sito di interesse comunitario - Rete natura 2000 - IT2050002 Boschi delle Groane
- Sito di interesse comunitario - Rete natura 2000 - IT2020008 Fontana del Guercio
- Ambiti assoggettati a tutela con vincolo DM 07/07/1965
- Ambiti assoggettati a tutela con vincolo DM 22/12/1965
- Ambiti assoggettati a tutela con vincolo DM 02/11/1967
- Ambiti assoggettati a tutela con vincolo DM 05/07/1971
- Ambiti assoggettati a tutela con vincolo DGR 22/07/2009
- Edifici ed aree assoggettati a tutela ai sensi della Parte II del D. Lgs. 42/2004
 - 1 Villa Arcosati ora Civelli
 - 2 Villa Piccoli di Valera
 - 3 Villa Borromeo
 - 4 ex sanatorio Vittorio Emanuele III e area verde pertinenziale
 - 5 Villa Narbonne
 - 6 Villa neogotica e parco
 - 7 Chiesa di S. Martino
 - 8 Villa Vismara poi Calvi
 - 9 Chiesa di S. Giovanni Battista
 - 10 Villa Drombetti e parco
- Comuni interessati dalle misure di gestione dell'inquinamento diffuso delle acque sotterranee da attuare nel nord ovest milanese comprendenti i comuni di Arese, Baranzate, Bollate, Caronno Pertusella, Garbagnate Milanese, Lainate, Milano, Novate Milanese, Origgio, Pero, Rho, Senago (art. 239 comma 3 D.lgs. 152/2006), approvate con D.G.R. n. 2482 del 18/11/2019

